



Fontaine - Vallet - Dhers
Commissaires de justice associés

Office de CALAIS

123 Boulevard Lafayette
BP 158 - 62100 Calais

Tél. : 03 21 19 79 80

calais@fontainevallet.fr



Site internet :

www.opale-huissiers-62.fr

Païement par CB en ligne

RIB AUX FINS DE REGLEMENT

FR88 4003 1000 0100 0011 9155 R03

BIC : CDCGFRPPXXX

**ACTE DE
COMMISSAIRE
DE
JUSTICE**

REFERENCES A RAPPELER
53381 -(2231305) -
RM

COUT DE L'ACTE	
Emol.	109,58
SCT	7,67
Vacation	148,80

H.T.	266,05
Tva 20%	53,21
Timbres	2,30

T.T.C	321,56

**COMMISSAIRES
DE JUSTICE**

PROCES VERBAL DE DESCRIPTION DES LIEUX

Nous, SELAS Philippe FONTAINE Antoine VALLET et Pierre DHERS, Commissaires de justice associés, à la résidence de MONTREUIL SUR MER (62 170), 11 rue de la Licorne et à la résidence de CALAIS (62 100), 123 Boulevard Lafayette, pour l'un d'eux soussigné

Je, Maître Antoine VALLET, Huissier de Justice associé, membre de la SELAS « Philippe FONTAINE - Antoine VALLET et PIERRE DHERS », 11 rue de la Licorne à MONTREUIL SUR MER (62170), soussigné,

A la requête de :

La SELAS MJS PARTENERS, la SELAS BERNARD ET NICOLAS SOINNE, mandataire judiciaire, siège social 11, rue d'Aumont à Boulogne-Sur-Mer, ès qualités de

AYANT POUR AVOCAT constitué la SCP DECOSTER CORRET DELOZIERE LECELRCQ, Avocats associés dont le siège est 40-42 Rue de l'Ecusserie B.P. P 233 62500 SAINT OMER qui se constitue et occupera pour elle sur les présentes poursuites de saisie immobilière et leurs suites.

AGISSANT EN VERTU :

De l'expédition en forme exécutoire d'un jugement en premier ressort réputé contradictoire rendu par le TRIBUNAL JUDICIAIRE de BOULOGNE SUR MER le 08

Des articles R322-1 à R322-3 du Code des procédures civiles d'exécution.



Fontaine - Vallet - Dhers
Commissaires de justice associés

Office de CALAIS
123 Boulevard Lafayette
BP 158 - 62100 Calais
Tél. : 03 21 19 79 80
calais@fontainevallet.fr



Site internet :
www.opale-huissiers-62.fr
 Paiement par CB en ligne
RIB AUX FINS DE REGLEMENT
FR88 4003 1000 0100 0011 9155 R03
BIC : CDCGFRPPXXX

**ACTE DE
COMMISSAIRE
DE
JUSTICE**

REFERENCES A RAPPELER
53381 -(2231305) -
RM

COUT DE L'ACTE	
Emol.	109,58
SCT	7,67
Vacation	148,80

H.T.	266,05
Tva 20%	53,21
Timbres	2,30

T.T.C	321,56

**COMMISSAIRES
DE JUSTICE**

Que le jugement ordonne l'ouverture des opérations de compte liquidation et partage de l'indivision entre monsieur [REDACTED]

Que la licitation à la liquidation est prévue, et que le jugement prévoit également qu'un huissier aura la faculté de demander l'assistance d'un diagnostiqueur pour dresser le PV de diagnostic ;

Qu'on pourra pénétrer dans les lieux afin de procéder au PV de visite et que les opérations de liquidation sont réalisées par maître BROUSSE ;

Que le jugement est signifié ce jour à 9 heures ;

Que l'acte a été remis à 9 heures à monsieur [REDACTED] père de monsieur [REDACTED] et que les opérations commencent à 9 heures et 15 minutes, en présence de monsieur [REDACTED] et de son épouse. Monsieur et madame [REDACTED] m'indiquent résider à l'année dans la maison, et que leur fils [REDACTED] passe de temps en temps mais qu'il est plus souvent à l'étranger.

A l'effet de dresser le Procès-Verbal descriptif des biens immobiliers ci-après désignés :

En présence de monsieur Hervé JACQUIN de HDIAGIMMO qui réalise le diagnostic technique et énergétique, et qui va procéder à l'estimation de la surface en loi carrez de l'ensemble du bâtiment.

CONSTATATIONS :

Le bâtiment se situe en front de rue, rue Massenet à Guînes. Il se compose d'une cave, d'un rez-de-chaussée, d'un premier étage et d'un deuxième étage.

Au niveau du rez-de-chaussée, il s'agit d'une ancienne surface commerciale, à savoir « LE KEBAB ».



Fontaine - Vallet - Dhers
Commissaires de justice associés

Office de CALAIS
123 Boulevard Lafayette
BP 158 - 62100 Calais
Tél. : 03 21 19 79 80

calais@fontainevallet.fr



Site internet :

www.opale-huissiers-62.fr

Paiement par CB en ligne

RIB AUX FINS DE REGLEMENT

FR88 4003 1000 0100 0011 9155 R03

BIC : CDGFRPPXXX

**ACTE DE
COMMISSAIRE
DE
JUSTICE**

REFERENCES A RAPPELER

53381 -(2231305) -

RM

COUT DE L'ACTE

Emol. 109,58

SCT 7,67

Vacation 148,80

H.T. 266,05

Tva 20% 53,21

Timbres 2,30

T.T.C 321,56

Je prends une photo d'ensemble de la façade du bâtiment.



La façade est à l'état usagé dans son ensemble, notamment au niveau du rez-de-chaussée.



Il s'agit d'une porte d'entrée en bois avec vitrage à l'état d'usage, donnant accès sur la partie commerce avec deux menuiseries fixes de part et d'autre sur la devanture.

**COMMISSAIRES
DE JUSTICE**

53381 - (2231305)

Acte : 84273



Fontaine - Vallet - Dhers
Commissaires de justice associés

Office de CALAIS

123 Boulevard Lafayette

BP 158 - 62100 Calais

Tél. : 03 21 19 79 80

calais@fontainevallet.fr



Site internet :

www.opale-huissiers-62.fr

Paiement par CB en ligne

RIB AUX FINS DE REGLEMENT

FR88 4003 1000 0100 0011 9155 R03

BIC : CDGFRPPXXX

**ACTE DE
COMMISSAIRE
DE
JUSTICE**

REFERENCES A RAPPELER

53381 -(2231305) -

RM

COUT DE L'ACTE

Emol.	109,58
SCT	7,67
Vacation	148,80

H.T.	266,05
Tva 20%	53,21
Timbres	2,30

T.T.C	321,56

Partie commerce, première pièce :

Sur la partie commerce, il y a une première pièce au niveau du rez-de-chaussée avec un sol carrelé.



En partie droite, il y a un bar aménagé.





Fontaine - Vallet - Dhers
Commissaires de justice associés

Office de CALAIS
123 Boulevard Lafayette
BP 158 - 62100 Calais
Tél. : 03 21 19 79 80

calais@fontainevallet.fr



Site internet :

www.opale-huissiers-62.fr

Paiement par CB en ligne

RIB AUX FINS DE REGLEMENT

FR88 4003 1000 0100 0011 9155 R03

BIC : CDGFRPPXXX

**ACTE DE
COMMISSAIRE
DE
JUSTICE**

REFERENCES A RAPPELER
53381 -(2231305) -
RM

COUT DE L'ACTE

Emol.	109,58
SCT	7,67
Vacation	148,80

H.T.	266,05
Tva 20%	53,21
Timbres	2,30

T.T.C	321,56



Les murs sont recouverts en partie gauche et en partie droite de lambris.



**COMMISSAIRES
DE JUSTICE**

53381 - (2231305)

Acte : 84273



Fontaine - Vallet - Dhers
Commissaires de justice associés

Office de CALAIS

123 Boulevard Lafayette

BP 158 - 62100 Calais

Tél. : 03 21 19 79 80

calais@fontainevallet.fr



Site internet :

www.opale-huissiers-62.fr

Païement par CB en ligne

RIB AUX FINS DE REGLEMENT

FR88 4003 1000 0100 0011 9155 R03

BIC : CDGFRPPXXX

**ACTE DE
COMMISSAIRE
DE
JUSTICE**

REFERENCES A RAPPELER

53381 -(2231305) -

RM

COÛT DE L'ACTE

Emol.	109,58
SCT	7,67
Vacation	148,80

H.T.	266,05
Tva 20%	53,21
Timbres	2,30

T.T.C	321,56

Sur la partie gauche, il y a également deux grands miroirs qui sont apposés au mur.



Au plafond, il s'agit d'un dallage avec néon intégré.

Une partie du dallage du plafond est manquante en partie droite.



**COMMISSAIRES
DE JUSTICE**

53381 - (2231305)

Acte : 84273



Fontaine - Vallet - Dhers
Commissaires de justice associés

Office de CALAIS
123 Boulevard Lafayette
BP 158 - 62100 Calais
Tél. : 03 21 19 79 80
calais@fontainevallet.fr



Site internet :
www.opale-huissiers-62.fr
Paiement par CB en ligne
RIB AUX FINS DE REGLEMENT
FR88 4003 1000 0100 0011 9155 R03
BIC : CDCGFRPPXXX

**ACTE DE
COMMISSAIRE
DE
JUSTICE**

REFERENCES A RAPPELER
53381 -(2231305) -
RM

COUT DE L'ACTE	
Emol.	109,58
SCT	7,67
Vacation	148,80

H.T.	266,05
Tva 20%	53,21
Timbres	2,30

T.T.C	321,56



Derrière le bar, au sol, il s'agit d'un parquet.



**COMMISSAIRES
DE JUSTICE**

53381 - (2231305)

Acte : 84273



Fontaine - Vallet - Dhers
Commissaires de justice associés

Office de CALAIS
123 Boulevard Lafayette
BP 158 - 62100 Calais
Tél. : 03 21 19 79 80
calais@fontainevallet.fr



Site internet :
www.opale-huissiers-62.fr
Paiement par CB en ligne
RIB AUX FINS DE REGLEMENT
FR88 4003 1000 0100 0011 9155 R03
BIC : CDCGFRPPXXX

**ACTE DE
COMMISSAIRE
DE
JUSTICE**

REFERENCES A RAPPELER
53381 -(2231305) -
RM

COUT DE L'ACTE	
Emol.	109,58
SCT	7,67
Vacation	148,80

H.T.	266,05
Tva 20%	53,21
Timbres	2,30

T.T.C	321,56



Le bar est équipé avec des frigidaires, des tireuses à bière et un évier.





Fontaine - Vallet - Dhers
Commissaires de justice associés

Office de CALAIS

123 Boulevard Lafayette

BP 158 - 62100 Calais

Tél. : 03 21 19 79 80

calais@fontainevallet.fr



Site internet :

www.opale-huissiers-62.fr

Paiement par CB en ligne

RIB AUX FINS DE REGLEMENT

FR88 4003 1000 0100 0011 9155 R03

BIC : CDGFRPPXXX

**ACTE DE
COMMISSAIRE
DE
JUSTICE**

REFERENCES A RAPPELER

53381 -(2231305) -

RM

COUT DE L'ACTE

Emol.	109,58
SCT	7,67
Vacation	148,80

H.T.	266,05
Tva 20%	53,21
Timbres	2,30

T.T.C	321,56

**COMMISSAIRES
DE JUSTICE**

Il y a également un verrier présent.



Couloir de dégagement :

Sur la deuxième partie, il y a un couloir de dégagement toujours au rez-de-chaussée, au sol, avec la présence de carreaux de carrelage.

Murs avec miroir.

Plafond avec un dallage.



53381 - (2231305)

Acte : 84273

Office de CALAIS
123 Boulevard Lafayette
BP 158 - 62100 Calais
Tél. : 03 21 19 79 80
calais@fontainevallet.fr



Site internet :
www.opale-huissiers-62.fr
Paiement par CB en ligne
RIB AUX FINS DE REGLEMENT
FR88 4003 1000 0100 0011 9155 R03
BIC : CDCGFRPPXX

**ACTE DE
COMMISSAIRE
DE
JUSTICE**

REFERENCES A RAPPELER
53381 -(2231305) -
RM

COUT DE L'ACTE	
Emol.	109,58
SCT	7,67
Vacation	148,80

H.T.	266,05
Tva 20%	53,21
Timbres	2,30

T.T.C	321,56

La deuxième partie du couloir vers l'escalier :

Au sol, il s'agit d'un linoléum à l'état vétuste dans son ensemble.





Fontaine - Vallet - Dhers
Commissaires de justice associés

Office de CALAIS

123 Boulevard Lafayette
BP 158 - 62100 Calais

Tél. : 03 21 19 79 80

calais@fontainevallet.fr



Site internet :

www.opale-huissiers-62.fr

Paiement par CB en ligne

RIB AUX FINS DE REGLEMENT

FR88 4003 1000 0100 0011 9155 R03

BIC : CDCGFRPPXXX

**ACTE DE
COMMISSAIRE
DE
JUSTICE**

REFERENCES A RAPPELER

53381 -(2231305) -

RM

COUT DE L'ACTE

Emol.	109,58
SCT	7,67
Vacation	148,80

H.T.	266,05
Tva 20%	53,21
Timbres	2,30

T.T.C	321,56

Les murs sont revêtus d'une fibre de verre peinte en blanc, à l'état d'usage.





Fontaine - Vallet - Dhers
Commissaires de justice associés

Office de CALAIS
123 Boulevard Lafayette
BP 158 - 62100 Calais
Tél. : 03 21 19 79 80
calais@fontainevallet.fr



Site internet :
www.opale-huissiers-62.fr
Paiement par CB en ligne
RIB AUX FINS DE REGLEMENT
FR88 4003 1000 0100 0011 9155 R03
BIC : CDGFRPPXXX

**ACTE DE
COMMISSAIRE
DE
JUSTICE**

REFERENCES A RAPPELER
53381 -(2231305) -
RM

COUT DE L'ACTE	
Emol.	109,58
SCT	7,67
Vacation	148,80

H.T.	266,05
Tva 20%	53,21
Timbres	2,30

T.T.C	321,56

Le plafond comporte une partie blanche et une partie en dallage de couleur jaune.



Sur l'arrière de la pièce du couloir, il y a la cuisine et les WC.



En partie droite, il s'agit de la porte d'accès aux WC.



Fontaine - Vallet - Dhers
Commissaires de justice associés

Office de CALAIS
123 Boulevard Lafayette
BP 158 - 62100 Calais
Tél. : 03 21 19 79 80
calais@fontainevallet.fr



Site internet :
www.opale-huissiers-62.fr
Paiement par CB en ligne
RIB AUX FINS DE REGLEMENT
FR88 4003 1000 0100 0011 9155 R03
BIC : CDCGFRPPXXX

**ACTE DE
COMMISSAIRE
DE
JUSTICE**

REFERENCES A RAPPELER
53381 -(2231305) -
RM

COUT DE L'ACTE	
Emol.	109,58
SCT	7,67
Vacation	148,80

H.T.	266,05
Tva 20%	53,21
Timbres	2,30

T.T.C	321,56

WC :



Avec au sol, carreaux de carrelage affectés de fissurations.



Murs des WC carrelés.

**COMMISSAIRES
DE JUSTICE**

53381 - (2231305)

Acte : 84273



Fontaine - Vallet - Dhers
Commissaires de justice associés

Office de CALAIS

123 Boulevard Lafayette

BP 158 - 62100 Calais

Tél. : 03 21 19 79 80

calais@fontainevallet.fr



Site internet :

www.opale-huissiers-62.fr

Paiement par CB en ligne

RIB AUX FINS DE REGLEMENT

FR88 4003 1000 0100 0011 9155 R03

BIC : CDGFRPPXXX

**ACTE DE
COMMISSAIRE
DE
JUSTICE**

REFERENCES A RAPPELER

53381 -(2231305) -

RM

COUT DE L'ACTE

Emol. 109,58

SCT 7,67

Vacation 148,80

H.T. 266,05

Tva 20% 53,21

Timbres 2,30

T.T.C 321,56

Plafond de couleur blanche.



Cuisine :

Il y a une pièce cuisine en fond de couloir avec au sol, carreaux de carrelage.



**COMMISSAIRES
DE JUSTICE**

53381 - (2231305)

Acte : 84273

Office de CALAIS
123 Boulevard Lafayette
BP 158 - 62100 Calais
Tél. : 03 21 19 79 80
calais@fontainevallet.fr



Site internet :
www.opale-huissiers-62.fr
Paiement par CB en ligne
RIB AUX FINS DE REGLEMENT
FR88 4003 1000 0100 0011 9155 R03
BIC : CDGFRPPXXX

**ACTE DE
COMMISSAIRE
DE
JUSTICE**

REFERENCES A RAPPELER
53381 -(2231305) -
RM

COUT DE L'ACTE	
Emol.	109,58
SCT	7,67
Vacation	148,80

H.T.	266,05
Tva 20%	53,21
Timbres	2,30

T.T.C	321,56

Cuisine à l'état vétuste dans son ensemble avec robinetterie, et un affaissement au niveau du lavabo.



Les murs de la cuisine sont carrelés, carrelage à l'état d'usage dans son ensemble.





Fontaine - Vallet - Dhers
Commissaires de justice associés

Office de CALAIS
123 Boulevard Lafayette
BP 158 - 62100 Calais
Tél. : 03 21 19 79 80
calais@fontainevallet.fr



Site internet :
www.opale-huissiers-62.fr
Paiement par CB en ligne
RIB AUX FINS DE REGLEMENT
FR88 4003 1000 0100 0011 9155 R03
BIC : CDCGFRPPXXX

**ACTE DE
COMMISSAIRE
DE
JUSTICE**

REFERENCES A RAPPELER
53381 -(2231305) -
RM

COUT DE L'ACTE	
Emol.	109,58
SCT	7,67
Vacation	148,80

H.T.	266,05
Tva 20%	53,21
Timbres	2,30

T.T.C	321,56



Plafond en lambris bois à l'état usagé.





Fontaine - Vallet - Dhers
Commissaires de justice associés

Office de CALAIS
123 Boulevard Lafayette
BP 158 - 62100 Calais
Tél. : 03 21 19 79 80
calais@fontainevallet.fr



Site internet :
www.opale-huissiers-62.fr
Paiement par CB en ligne
RIB AUX FINS DE REGLEMENT
FR88 4003 1000 0100 0011 9155 R03
BIC : CDCGFRPPXXX

**ACTE DE
COMMISSAIRE
DE
JUSTICE**

REFERENCES A RAPPELER
53381 -(2231305) -
RM

COUT DE L'ACTE	
Emol.	109,58
SCT	7,67
Vacation	148,80

H.T.	266,05
Tva 20%	53,21
Timbres	2,30

T.T.C	321,56

**COMMISSAIRES
DE JUSTICE**

Il y a dans cette pièce, une porte donnant accès côté rue.



Une menuiserie PVC, double vitrage, vitrage opaque, à l'état vétuste.



Office de CALAIS
123 Boulevard Lafayette
BP 158 - 62100 Calais
Tél. : 03 21 19 79 80
calais@fontainevallet.fr



Site internet :
www.opale-huissiers-62.fr
Paiement par CB en ligne
RIB AUX FINS DE REGLEMENT
FR88 4003 1000 0100 0011 9155 R03
BIC : CDGFRPPXXX

**ACTE DE
COMMISSAIRE
DE
JUSTICE**

REFERENCES A RAPPELER
53381 -(2231305) -
RM

COUT DE L'ACTE	
Emol.	109,58
SCT	7,67
Vacation	148,80

H.T.	266,05
Tva 20%	53,21
Timbres	2,30

T.T.C	321,56

Buanderie :

Il y a une petite buanderie attenante à la cuisine en partie droite.

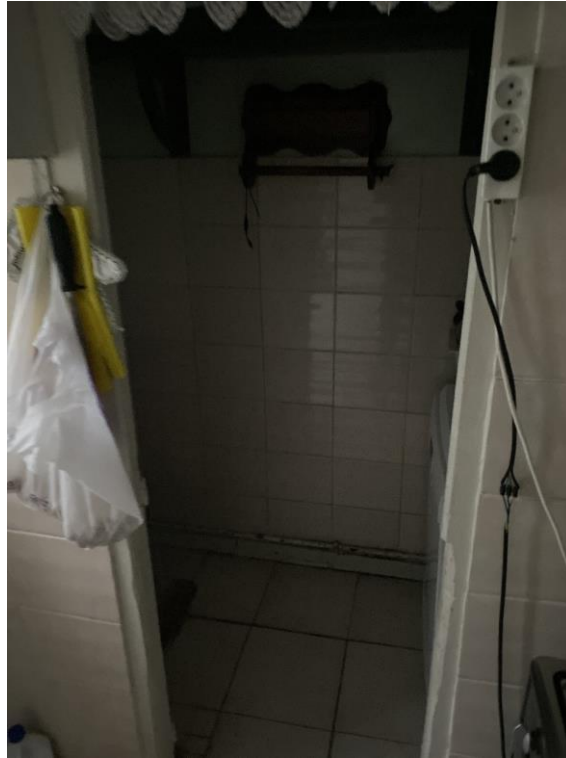

Avec au sol, du carrelage, murs carrelés également.





Fontaine - Vallet - Dhers
Commissaires de justice associés

Office de CALAIS
123 Boulevard Lafayette
BP 158 - 62100 Calais
Tél. : 03 21 19 79 80
calais@fontainevallet.fr



Site internet :
www.opale-huissiers-62.fr
Paiement par CB en ligne
RIB AUX FINS DE REGLEMENT
FR88 4003 1000 0100 0011 9155 R03
BIC : CDCGFRPPXXX

**ACTE DE
COMMISSAIRE
DE
JUSTICE**

REFERENCES A RAPPELER
53381 -(2231305) -
RM

COUT DE L'ACTE	
Emol.	109,58
SCT	7,67
Vacation	148,80

H.T.	266,05
Tva 20%	53,21
Timbres	2,30

T.T.C	321,56



La pièce comprend un petit ouvrant, une machine à laver et une chaudière de marque VAILLANT.



Le plafond est en lambris de couleur blanche.

COMMISSAIRES
DE JUSTICE

53381 - (2231305)

Acte : 84273



Fontaine - Vallet - Dhers
Commissaires de justice associés

Office de CALAIS
123 Boulevard Lafayette
BP 158 - 62100 Calais
Tél. : 03 21 19 79 80
calais@fontainevallet.fr



Site internet :
www.opale-huissiers-62.fr
Paiement par CB en ligne
RIB AUX FINS DE REGLEMENT
FR88 4003 1000 0100 0011 9155 R03
BIC : CDCGFRPPXXX

**ACTE DE
COMMISSAIRE
DE
JUSTICE**

REFERENCES A RAPPELER
53381 -(2231305) -
RM

COUT DE L'ACTE	
Emol.	109,58
SCT	7,67
Vacation	148,80

H.T.	266,05
Tva 20%	53,21
Timbres	2,30

T.T.C	321,56

Premier étage :

Accès à la partie premier étage, avec un escalier situé en fond, sur le mur de façade arrière, escalier en bois.

Montée d'escalier avec fibre de verre peinte de couleur blanche.



Office de CALAIS
123 Boulevard Lafayette
BP 158 - 62100 Calais
Tél. : 03 21 19 79 80
calais@fontainevallet.fr



Site internet :
www.opale-huissiers-62.fr
Paiement par CB en ligne
RIB AUX FINS DE REGLEMENT
FR88 4003 1000 0100 0011 9155 R03
BIC : CDGFRPPXXX

**ACTE DE
COMMISSAIRE
DE
JUSTICE**

REFERENCES A RAPPELER
53381 -(2231305) -
RM

COUT DE L'ACTE	
Emol.	109,58
SCT	7,67
Vacation	148,80

H.T.	266,05
Tva 20%	53,21
Timbres	2,30

T.T.C	321,56

Couloir de dégagement :

Donnant sur un petit couloir de dégagement, avec au sol, un linoléum imitation parquet, avec tapis, murs peints en blanc et soupente peinte en blanc.





Fontaine - Vallet - Dhers
Commissaires de justice associés

Office de CALAIS
123 Boulevard Lafayette
BP 158 - 62100 Calais
Tél. : 03 21 19 79 80
calais@fontainevallet.fr



Site internet :
www.opale-huissiers-62.fr
Paiement par CB en ligne
RIB AUX FINS DE REGLEMENT
FR88 4003 1000 0100 0011 9155 R03
BIC : CDGFRPPXXX

**ACTE DE
COMMISSAIRE
DE
JUSTICE**

REFERENCES A RAPPELER
53381 -(2231305) -
RM

COUT DE L'ACTE	
Emol.	109,58
SCT	7,67
Vacation	148,80

H.T.	266,05
Tva 20%	53,21
Timbres	2,30

T.T.C	321,56

La toiture est visible à ce niveau, avec des tôles translucides.



Office de CALAIS
123 Boulevard Lafayette
BP 158 - 62100 Calais
Tél. : 03 21 19 79 80
calais@fontainevallet.fr



Site internet :
www.opale-huissiers-62.fr
Paiement par CB en ligne
RIB AUX FINS DE REGLEMENT
FR88 4003 1000 0100 0011 9155 R03
BIC : CDCGFRPPXXX

**ACTE DE
COMMISSAIRE
DE
JUSTICE**

REFERENCES A RAPPELER
53381 -(2231305) -
RM

COUT DE L'ACTE	
Emol.	109,58
SCT	7,67
Vacation	148,80

H.T.	266,05
Tva 20%	53,21
Timbres	2,30

T.T.C	321,56

En partie gauche, il y a une ouverture dans le mur, environ à 1,50 mètre de hauteur, donnant sur une chambre.



Il y a deux marches pour y accéder.



Office de CALAIS
123 Boulevard Lafayette
BP 158 - 62100 Calais
Tél. : 03 21 19 79 80
calais@fontainevallet.fr



Site internet :
www.opale-huissiers-62.fr
Paiement par CB en ligne
RIB AUX FINS DE REGLEMENT
FR88 4003 1000 0100 0011 9155 R03
BIC : CDGFRPPXXX

**ACTE DE
COMMISSAIRE
DE
JUSTICE**

REFERENCES A RAPPELER
53381 -(2231305) -
RM

COUT DE L'ACTE	
Emol.	109,58
SCT	7,67
Vacation	148,80

H.T.	266,05
Tva 20%	53,21
Timbres	2,30

T.T.C	321,56

Chambre :

Dans la chambre, il s'agit au sol de parquet.

Murs peints en blanc, et toiture et soupente avec lambris de couleur bois.





Fontaine - Vallet - Dhers
Commissaires de justice associés

Office de CALAIS
123 Boulevard Lafayette
BP 158 - 62100 Calais
Tél. : 03 21 19 79 80
calais@fontainevallet.fr



Site internet :
www.opale-huissiers-62.fr
Paiement par CB en ligne
RIB AUX FINS DE REGLEMENT
FR88 4003 1000 0100 0011 9155 R03
BIC : CDCGFRPPXXX

**ACTE DE
COMMISSAIRE
DE
JUSTICE**

REFERENCES A RAPPELER
53381 -(2231305) -
RM

COUT DE L'ACTE	
Emol.	109,58
SCT	7,67
Vacation	148,80

H.T.	266,05
Tva 20%	53,21
Timbres	2,30

T.T.C	321,56

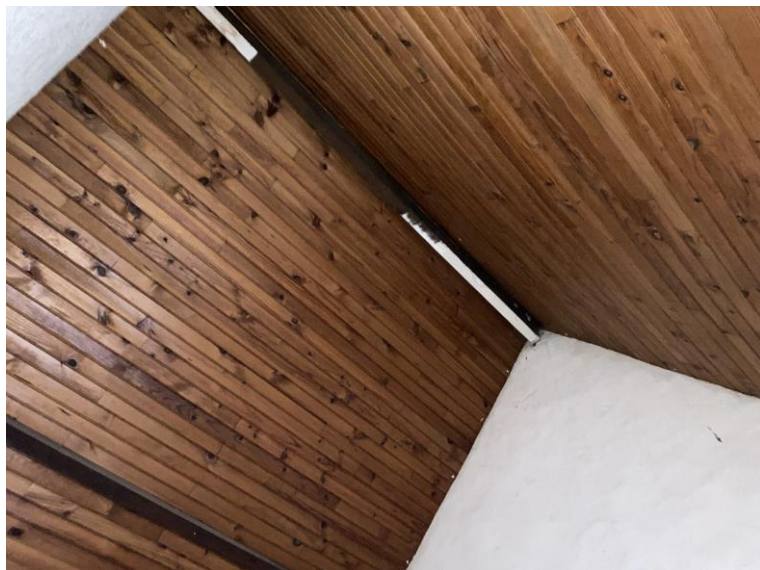
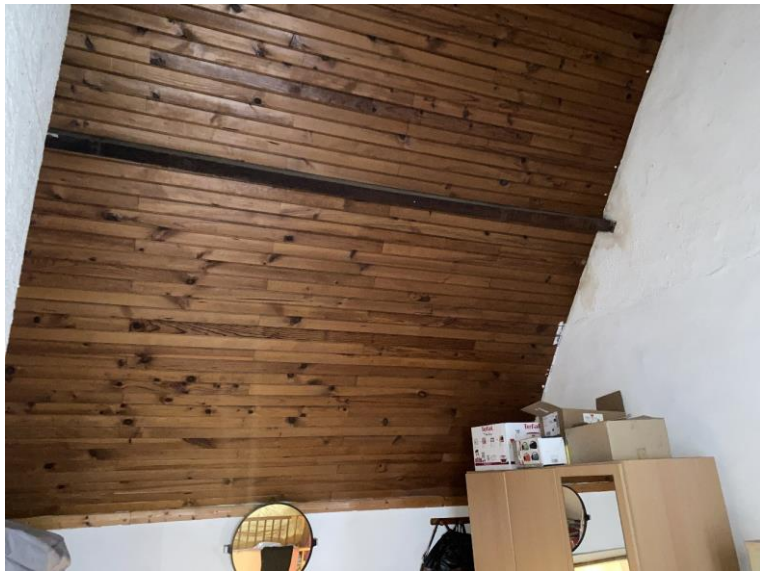



Office de CALAIS
123 Boulevard Lafayette
BP 158 - 62100 Calais
Tél. : 03 21 19 79 80
calais@fontainevallet.fr



Site internet :
www.opale-huissiers-62.fr
Paiement par CB en ligne
RIB AUX FINS DE REGLEMENT
FR88 4003 1000 0100 0011 9155 R03
BIC : CDCGFRPPXXX

**ACTE DE
COMMISSAIRE
DE
JUSTICE**

REFERENCES A RAPPELER
53381 -(2231305) -
RM

COUT DE L'ACTE	
Emol.	109,58
SCT	7,67
Vacation	148,80

H.T.	266,05
Tva 20%	53,21
Timbres	2,30

T.T.C	321,56

La pièce comporte également un ouvrant PVC, double vitrage, donnant sur la rue, à l'état de fonctionnement.

En repartant vers le couloir, il y a une porte séparative donnant dans la pièce de vie et la salle de bains.



**ACTE DE
COMMISSAIRE
DE
JUSTICE**

REFERENCES A RAPPELER
53381 -(2231305) -
RM

COUT DE L'ACTE	
Emol.	109,58
SCT	7,67
Vacation	148,80

H.T.	266,05
Tva 20%	53,21
Timbres	2,30

T.T.C	321,56

Couloir :

Il y a un couloir séparant les deux parties avec au sol un parquet bois clair, murs revêtus de fibre de verre peinte en blanc.



Les murs, plafond et soupente comportent des traces noirâtres.



En partie droite, il y a une porte accordéon séparative donnant vers la salle de bains.



Fontaine - Vallet - Dhers
Commissaires de justice associés

Office de CALAIS
123 Boulevard Lafayette
BP 158 - 62100 Calais
Tél. : 03 21 19 79 80
calais@fontainevallet.fr



Site internet :
www.opale-huissiers-62.fr
Paiement par CB en ligne
RIB AUX FINS DE REGLEMENT
FR88 4003 1000 0100 0011 9155 R03
BIC : CDCGFRPPXXX

**ACTE DE
COMMISSAIRE
DE
JUSTICE**

REFERENCES A RAPPELER
53381 -(2231305) -
RM

COUT DE L'ACTE	
Emol.	109,58
SCT	7,67
Vacation	148,80

H.T.	266,05
Tva 20%	53,21
Timbres	2,30

T.T.C	321,56

**COMMISSAIRES
DE JUSTICE**

Salle de bains :



Au sol, carreaux de carrelage fissurés en entrant.





Fontaine - Vallet - Dhers
Commissaires de justice associés

Office de CALAIS

123 Boulevard Lafayette

BP 158 - 62100 Calais

Tél. : 03 21 19 79 80

calais@fontainevallet.fr



Site internet :

www.opale-huissiers-62.fr

Paiement par CB en ligne

RIB AUX FINS DE REGLEMENT

FR88 4003 1000 0100 0011 9155 R03

BIC : CDGFRPPXXX

**ACTE DE
COMMISSAIRE
DE
JUSTICE**

REFERENCES A RAPPELER

53381 -(2231305) -

RM

COUT DE L'ACTE

Emol. 109,58

SCT 7,67

Vacation 148,80

H.T. 266,05

Tva 20% 53,21

Timbres 2,30

T.T.C 321,56

La salle de bains se compose de carreaux de carrelage affectés de multiples fissurations.



Il y a aux murs, du papier fibre de verre peint en blanc, avec multiples traces noirâtres.





Fontaine - Vallet - Dhers
Commissaires de justice associés

Office de CALAIS

123 Boulevard Lafayette

BP 158 - 62100 Calais

Tél. : 03 21 19 79 80

calais@fontainevallet.fr



Site internet :

www.opale-huissiers-62.fr

Païement par CB en ligne

RIB AUX FINS DE REGLEMENT

FR88 4003 1000 0100 0011 9155 R03

BIC : CDCGFRPPXXX

**ACTE DE
COMMISSAIRE
DE
JUSTICE**

REFERENCES A RAPPELER

53381 -(2231305) -

RM

COUT DE L'ACTE

Emol.	109,58
SCT	7,67
Vacation	148,80

H.T.	266,05
Tva 20%	53,21
Timbres	2,30

T.T.C	321,56



La pièce comprend un meuble lavabo.

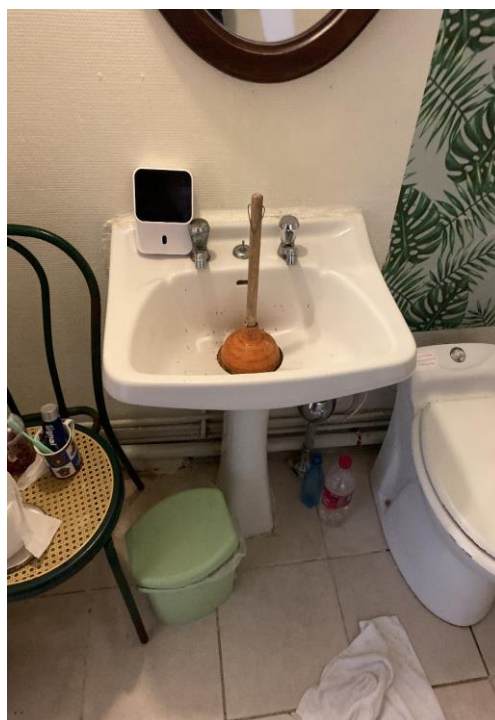

**COMMISSAIRES
DE JUSTICE**

53381 - (2231305)

Acte : 84273



Fontaine - Vallet - Dhers
Commissaires de justice associés

Office de CALAIS
123 Boulevard Lafayette
BP 158 - 62100 Calais
Tél. : 03 21 19 79 80

calais@fontainevallet.fr



Site internet :

www.opale-huissiers-62.fr

Paiement par CB en ligne

RIB AUX FINS DE REGLEMENT

FR88 4003 1000 0100 0011 9155 R03

BIC : CDCGFRPPXXX

**ACTE DE
COMMISSAIRE
DE
JUSTICE**

REFERENCES A RAPPELER

53381 -(2231305) -

RM

COUT DE L'ACTE

Emol.	109,58
SCT	7,67
Vacation	148,80

H.T.	266,05
Tva 20%	53,21
Timbres	2,30

T.T.C	321,56

Un Sanibroyeur



Un bac de douche.



**COMMISSAIRES
DE JUSTICE**

53381 - (2231305)

Acte : 84273

Office de CALAIS
123 Boulevard Lafayette
BP 158 - 62100 Calais
Tél. : 03 21 19 79 80
calais@fontainevallet.fr



Site internet :
www.opale-huissiers-62.fr
Paiement par CB en ligne
RIB AUX FINS DE REGLEMENT
FR88 4003 1000 0100 0011 9155 R03
BIC : CDCGFRPPXXX

**ACTE DE
COMMISSAIRE
DE
JUSTICE**

REFERENCES A RAPPELER
53381 -(2231305) -
RM

COUT DE L'ACTE	
Emol.	109,58
SCT	7,67
Vacation	148,80

H.T.	266,05
Tva 20%	53,21
Timbres	2,30

T.T.C	321,56

A noter également la présence de canalisation qui passe sur le pourtour.



En partie droite, il y a un ouvrant à l'état vétuste.





Fontaine - Vallet - Dhers
Commissaires de justice associés

Office de CALAIS

123 Boulevard Lafayette

BP 158 - 62100 Calais

Tél. : 03 21 19 79 80

calais@fontainevallet.fr



Site internet :

www.opale-huissiers-62.fr

Paiement par CB en ligne

RIB AUX FINS DE REGLEMENT

FR88 4003 1000 0100 0011 9155 R03

BIC : CDCGFRPPXXX

**ACTE DE
COMMISSAIRE
DE
JUSTICE**

REFERENCES A RAPPELER

53381 -(2231305) -

RM

COUT DE L'ACTE

Emol. 109,58

SCT 7,67

Vacation 148,80

H.T. 266,05

Tva 20% 53,21

Timbres 2,30

T.T.C 321,56

Puis, vers le couloir côté rue, il y a l'accès à la pièce de vie, avec escalier, sous-face de marche visible.



Pièce de vie

Accès à la pièce de vie avec au sol, un parquet en bois clair.





Fontaine - Vallet - Dhers
Commissaires de justice associés

Office de CALAIS
123 Boulevard Lafayette
BP 158 - 62100 Calais
Tél. : 03 21 19 79 80
calais@fontainevallet.fr



Site internet :
www.opale-huissiers-62.fr
 Paiement par CB en ligne
RIB AUX FINS DE REGLEMENT
FR88 4003 1000 0100 0011 9155 R03
BIC : CDCGFRPPXXX

**ACTE DE
COMMISSAIRE
DE
JUSTICE**

REFERENCES A RAPPELER
53381 -(2231305) -
RM

COUT DE L'ACTE	
Emol.	109,58
SCT	7,67
Vacation	148,80

H.T.	266,05
Tva 20%	53,21
Timbres	2,30

T.T.C	321,56

Les murs sont revêtus de papier peint dans leur ensemble.



COMMISSAIRES
DE JUSTICE

53381 - (2231305)

Acte : 84273



Fontaine - Vallet - Dhers
Commissaires de justice associés

Office de CALAIS
123 Boulevard Lafayette
BP 158 - 62100 Calais
Tél. : 03 21 19 79 80
calais@fontainevallet.fr



Site internet :
www.opale-huissiers-62.fr
Paiement par CB en ligne
RIB AUX FINS DE REGLEMENT
FR88 4003 1000 0100 0011 9155 R03
BIC : CDGFRPPXXX

**ACTE DE
COMMISSAIRE
DE
JUSTICE**

REFERENCES A RAPPELER
53381 -(2231305) -
RM

COUT DE L'ACTE	
Emol.	109,58
SCT	7,67
Vacation	148,80

H.T.	266,05
Tva 20%	53,21
Timbres	2,30

T.T.C	321,56

Il y a également deux menuiseries présentes dans cette pièce, côté rue. Il s'agit de deux fenêtres PVC, double vitrage, un seul battant, à l'état de fonctionnement.





Fontaine - Vallet - Dhers
Commissaires de justice associés

Office de CALAIS
123 Boulevard Lafayette
BP 158 - 62100 Calais
Tél. : 03 21 19 79 80
calais@fontainevallet.fr



Site internet :
www.opale-huissiers-62.fr
 Paiement par CB en ligne
RIB AUX FINS DE REGLEMENT
FR88 4003 1000 0100 0011 9155 R03
BIC : CDCGFRPPXXX

**ACTE DE
COMMISSAIRE
DE
JUSTICE**

REFERENCES A RAPPELER
53381 -(2231305) -
RM

COUT DE L'ACTE	
Emol.	109,58
SCT	7,67
Vacation	148,80

H.T.	266,05
Tva 20%	53,21
Timbres	2,30

T.T.C	321,56

Le plafond se compose de poutres apparentes et peint en blanc.



A noter la présence d'un luminaire dans cette pièce, à l'état de fonctionnement.



Office de CALAIS
123 Boulevard Lafayette
BP 158 - 62100 Calais
Tél. : 03 21 19 79 80
calais@fontainevallet.fr



Site internet :
www.opale-huissiers-62.fr
Paiement par CB en ligne
RIB AUX FINS DE REGLEMENT
FR88 4003 1000 0100 0011 9155 R03
BIC : CDGFRPPXXX

**ACTE DE
COMMISSAIRE
DE
JUSTICE**

REFERENCES A RAPPELER
53381 -(2231305) -
RM

COUT DE L'ACTE	
Emol.	109,58
SCT	7,67
Vacation	148,80

H.T.	266,05
Tva 20%	53,21
Timbres	2,30

T.T.C	321,56

Accès au deuxième étage :

Par un escalier situé sur la droite de la pièce de vie.



Escalier en bois avec un revêtement sur la face des marches, soit sur la tranche des marches.





Fontaine - Vallet - Dhers
Commissaires de justice associés

Office de CALAIS

123 Boulevard Lafayette

BP 158 - 62100 Calais

Tél. : 03 21 19 79 80

calais@fontainevallet.fr



Site internet :

www.opale-huissiers-62.fr

Paiement par CB en ligne

RIB AUX FINS DE REGLEMENT

FR88 4003 1000 0100 0011 9155 R03

BIC : CDGFRPPXXX

**ACTE DE
COMMISSAIRE
DE
JUSTICE**

REFERENCES A RAPPELER

53381 -(2231305) -

RM

COUT DE L'ACTE

Emol.	109,58
SCT	7,67
Vacation	148,80

H.T.	266,05
Tva 20%	53,21
Timbres	2,30

T.T.C	321,56

Montée d'escalier avec papier peint blanc à l'état usagé dans son ensemble, affecté de multiples traces noirâtres et de décollements.





Fontaine - Vallet - Dhers
Commissaires de justice associés

Office de CALAIS
123 Boulevard Lafayette
BP 158 - 62100 Calais
Tél. : 03 21 19 79 80
calais@fontainevallet.fr



Site internet :
www.opale-huissiers-62.fr
Paiement par CB en ligne
RIB AUX FINS DE REGLEMENT
FR88 4003 1000 0100 0011 9155 R03
BIC : CDGFRPPXXX

**ACTE DE
COMMISSAIRE
DE
JUSTICE**

REFERENCES A RAPPELER
53381 -(2231305) -
RM

COUT DE L'ACTE	
Emol.	109,58
SCT	7,67
Vacation	148,80

H.T.	266,05
Tva 20%	53,21
Timbres	2,30

T.T.C	321,56



Donnant sur une partie couloir mezzanine.



Office de CALAIS
123 Boulevard Lafayette
BP 158 - 62100 Calais
Tél. : 03 21 19 79 80
calais@fontainevallet.fr



Site internet :
www.opale-huissiers-62.fr
Paiement par CB en ligne
RIB AUX FINS DE REGLEMENT
FR88 4003 1000 0100 0011 9155 R03
BIC : CDGFRPPXXX

**ACTE DE
COMMISSAIRE
DE
JUSTICE**

REFERENCES A RAPPELER
53381 -(2231305) -
RM

COUT DE L'ACTE	
Emol.	109,58
SCT	7,67
Vacation	148,80

H.T.	266,05
Tva 20%	53,21
Timbres	2,30

T.T.C	321,56

Couloir mezzanine :

Au sol, il s'agit de lames de parquet se décollant et s'écartant.



Office de CALAIS
123 Boulevard Lafayette
BP 158 - 62100 Calais
Tél. : 03 21 19 79 80
calais@fontainevallet.fr



Site internet :
www.opale-huissiers-62.fr
Paiement par CB en ligne
RIB AUX FINS DE REGLEMENT
FR88 4003 1000 0100 0011 9155 R03
BIC : CDGFRPPXXX

**ACTE DE
COMMISSAIRE
DE
JUSTICE**

REFERENCES A RAPPELER
53381 -(2231305) -
RM

COUT DE L'ACTE	
Emol.	109,58
SCT	7,67
Vacation	148,80

H.T.	266,05
Tva 20%	53,21
Timbres	2,30

T.T.C	321,56

Les murs du couloir sont revêtus d'une tapisserie blanche à l'état vétuste dans son ensemble. Des traces noirâtres au niveau des angles.



Chambre :

Il y a une première pièce chambre, en partie droite en entrant, avec une légère marque sur la mezzanine et la pièce.





Fontaine - Vallet - Dhers
Commissaires de justice associés

Office de CALAIS
123 Boulevard Lafayette
BP 158 - 62100 Calais
Tél. : 03 21 19 79 80
calais@fontainevallet.fr



Site internet :
www.opale-huissiers-62.fr
Paiement par CB en ligne
RIB AUX FINS DE REGLEMENT
FR88 4003 1000 0100 0011 9155 R03
BIC : CDCGFRPPXXX

**ACTE DE
COMMISSAIRE
DE
JUSTICE**

REFERENCES A RAPPELER
53381 -(2231305) -
RM

COUT DE L'ACTE	
Emol.	109,58
SCT	7,67
Vacation	148,80

H.T.	266,05
Tva 20%	53,21
Timbres	2,30

T.T.C	321,56



Au sol, il s'agit d'un plancher bois à l'état vétuste.

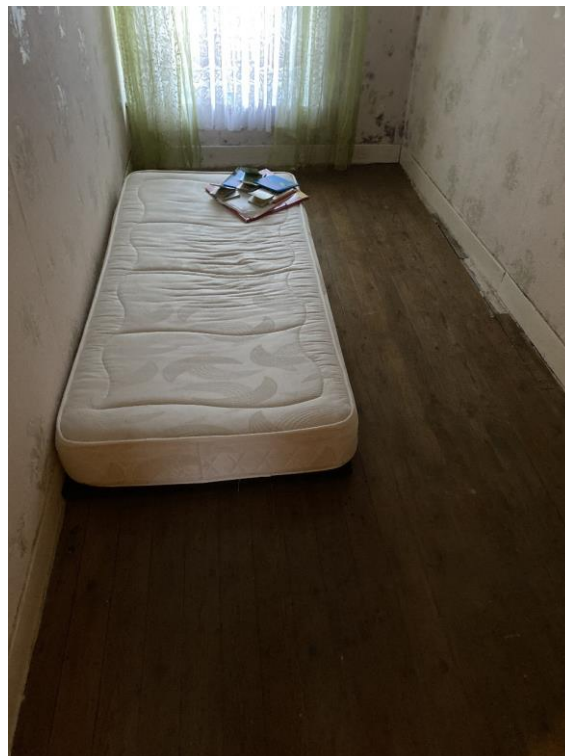



Fontaine - Vallet - Dhers
Commissaires de justice associés

Office de CALAIS
123 Boulevard Lafayette
BP 158 - 62100 Calais
Tél. : 03 21 19 79 80

calais@fontainevallet.fr



Site internet :

www.opale-huissiers-62.fr

Paiement par CB en ligne

RIB AUX FINS DE REGLEMENT

FR88 4003 1000 0100 0011 9155 R03

BIC : CDGFRPPXXX

**ACTE DE
COMMISSAIRE
DE
JUSTICE**

REFERENCES A RAPPELER
53381 -(2231305) -
RM

COUT DE L'ACTE

Emol.	109,58
SCT	7,67
Vacation	148,80

H.T.	266,05
Tva 20%	53,21
Timbres	2,30

T.T.C	321,56

Murs tapissés, à l'état usagé dans leur ensemble.



Plafond avec dallage à l'état usagé.

**COMMISSAIRES
DE JUSTICE**

53381 - (2231305)

Acte : 84273



Fontaine - Vallet - Dhers
Commissaires de justice associés

Office de CALAIS
123 Boulevard Lafayette
BP 158 - 62100 Calais
Tél. : 03 21 19 79 80
calais@fontainevallet.fr



Site internet :
www.opale-huissiers-62.fr
Paiement par CB en ligne
RIB AUX FINS DE REGLEMENT
FR88 4003 1000 0100 0011 9155 R03
BIC : CDGFRPPXXX

**ACTE DE
COMMISSAIRE
DE
JUSTICE**

REFERENCES A RAPPELER
53381 -(2231305) -
RM

COUT DE L'ACTE	
Emol.	109,58
SCT	7,67
Vacation	148,80

H.T.	266,05
Tva 20%	53,21
Timbres	2,30

T.T.C	321,56



En fond de pièce, je note la présence de traces noirâtres au niveau des murs.



Office de CALAIS
123 Boulevard Lafayette
BP 158 - 62100 Calais
Tél. : 03 21 19 79 80
calais@fontainevallet.fr



Site internet :
www.opale-huissiers-62.fr
Paiement par CB en ligne
RIB AUX FINS DE REGLEMENT
FR88 4003 1000 0100 0011 9155 R03
BIC : CDGFRPPXXX

**ACTE DE
COMMISSAIRE
DE
JUSTICE**

REFERENCES A RAPPELER
53381 -(2231305) -
RM

COUT DE L'ACTE	
Emol.	109,58
SCT	7,67
Vacation	148,80

H.T.	266,05
Tva 20%	53,21
Timbres	2,30

T.T.C	321,56

Il y a un ouvrant PVC, double vitrage, un seul battant, à l'état usagé, et sous réserve de fonctionnement. Volet déroulant manuel à ruban.



Chambre :

Deuxième pièce, il s'agit également d'une chambre avec une marche entre la mezzanine et la chambre.

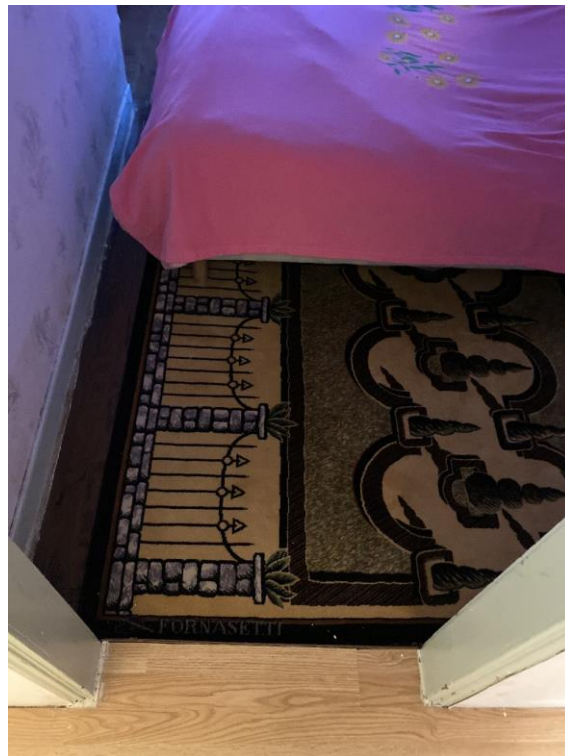



Fontaine - Vallet - Dhers
Commissaires de justice associés

Office de CALAIS

123 Boulevard Lafayette

BP 158 - 62100 Calais

Tél. : 03 21 19 79 80

calais@fontainevallet.fr



Site internet :

www.opale-huissiers-62.fr

Paiement par CB en ligne

RIB AUX FINS DE REGLEMENT

FR88 4003 1000 0100 0011 9155 R03

BIC : CDGFRPPXXX

**ACTE DE
COMMISSAIRE
DE
JUSTICE**

REFERENCES A RAPPELER

53381 -(2231305) -

RM

COUT DE L'ACTE

Emol.	109,58
SCT	7,67
Vacation	148,80

H.T.	266,05
Tva 20%	53,21
Timbres	2,30

T.T.C	321,56

Au sol, il s'agit d'un plancher bois clair.





Fontaine - Vallet - Dhers
Commissaires de justice associés

Office de CALAIS
123 Boulevard Lafayette
BP 158 - 62100 Calais
Tél. : 03 21 19 79 80

calais@fontainevallet.fr



Site internet :

www.opale-huissiers-62.fr

Paiement par CB en ligne

RIB AUX FINS DE REGLEMENT

FR88 4003 1000 0100 0011 9155 R03

BIC : CDCGFRPPXXX

**ACTE DE
COMMISSAIRE
DE
JUSTICE**

REFERENCES A RAPPELER

53381 -(2231305) -

RM

COUT DE L'ACTE

Emol.	109,58
SCT	7,67
Vacation	148,80

H.T.	266,05
Tva 20%	53,21
Timbres	2,30

T.T.C	321,56

La pièce comporte des décollements au niveau de la tapisserie qui est à l'état d'usage.



Le plafond est en dallage , tout comme dans la chambre précédemment visitée.

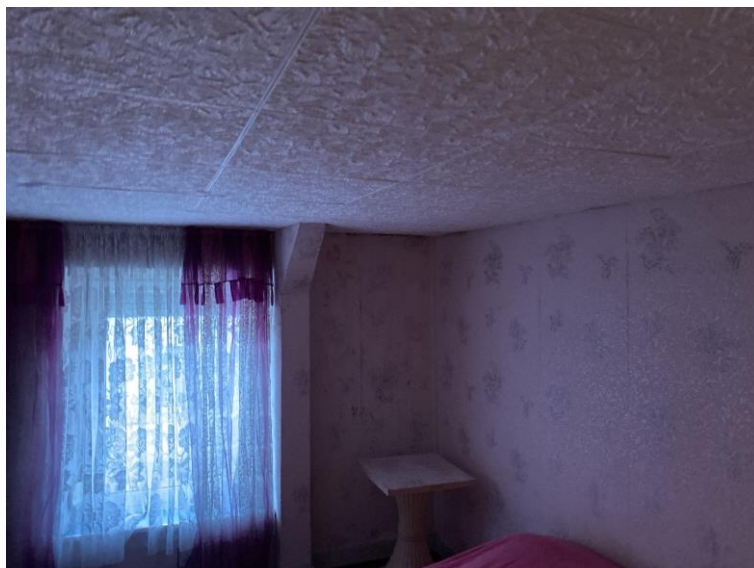

**COMMISSAIRES
DE JUSTICE**

53381 - (2231305)

Acte : 84273



Fontaine - Vallet - Dhers
Commissaires de justice associés

Office de CALAIS
123 Boulevard Lafayette
BP 158 - 62100 Calais
Tél. : 03 21 19 79 80
calais@fontainevallet.fr



Site internet :
www.opale-huissiers-62.fr
Paiement par CB en ligne
RIB AUX FINS DE REGLEMENT
FR88 4003 1000 0100 0011 9155 R03
BIC : CDGFRPPXXX

**ACTE DE
COMMISSAIRE
DE
JUSTICE**

REFERENCES A RAPPELER
53381 -(2231305) -
RM

COUT DE L'ACTE	
Emol.	109,58
SCT	7,67
Vacation	148,80

H.T.	266,05
Tva 20%	53,21
Timbres	2,30

T.T.C	321,56

Présence d'un ouvrant PVC, double vitrage, un seul battant, avec volet ruban.



Enfin, à noter qu'il y a une cave dans la maison accessible depuis la façade côté rue, via une porte métallique, ainsi que par le bar via une trappe.

A noter que monsieur [REDACTED] m'indique que la clef de la maison a été laissée à maître BROUSSE depuis 2 ans pour effectuer les visites. Et monsieur [REDACTED] m'indique autoriser à faire les visites en son absence pour faciliter la vente de l'immeuble, dont acte.



Fontaine - Vallet - Dhers
Commissaires de justice associés

Office de CALAIS
123 Boulevard Lafayette
BP 158 - 62100 Calais
Tél. : 03 21 19 79 80
calais@fontainevallet.fr



Site internet :
www.opale-huissiers-62.fr
Paiement par CB en ligne
RIB AUX FINS DE REGLEMENT
FR88 4003 1000 0100 0011 9155 R03
BIC : CDCGFRPPXXX

**ACTE DE
COMMISSAIRE
DE
JUSTICE**

REFERENCES A RAPPELER
53381 -(2231305) -
RM

COUT DE L'ACTE	
Emol.	109,58
SCT	7,67
Vacation	148,80

H.T.	266,05
Tva 20%	53,21
Timbres	2,30

T.T.C	321,56

Accès à la cave depuis la partie bar.



Accès à la cave :



**COMMISSAIRES
DE JUSTICE**

53381 - (2231305)

Acte : 84273

Office de CALAIS
123 Boulevard Lafayette
BP 158 - 62100 Calais
Tél. : 03 21 19 79 80
calais@fontainevallet.fr



Site internet :
www.opale-huissiers-62.fr
Paiement par CB en ligne
RIB AUX FINS DE REGLEMENT
FR88 4003 1000 0100 0011 9155 R03
BIC : CDGFRPPXXX

**ACTE DE
COMMISSAIRE
DE
JUSTICE**

REFERENCES A RAPPELER
53381 -(2231305) -
RM

COUT DE L'ACTE	
Emol.	109,58
SCT	7,67
Vacation	148,80

H.T.	266,05
Tva 20%	53,21
Timbres	2,30

T.T.C	321,56

Sur la première pièce, en partie gauche, il y a l'accès vers la partie extérieure côté rue. La cave comporte l'ensemble des accès pompe à bière.



La cave semble faire la longueur du bâtiment avec cette pièce.





Fontaine - Vallet - Dhers
Commissaires de justice associés

Office de CALAIS
123 Boulevard Lafayette
BP 158 - 62100 Calais
Tél. : 03 21 19 79 80
calais@fontainevallet.fr



Site internet :
www.opale-huissiers-62.fr
Paiement par CB en ligne
RIB AUX FINS DE REGLEMENT
FR88 4003 1000 0100 0011 9155 R03
BIC : CDCGFRPPXXX

**ACTE DE
COMMISSAIRE
DE
JUSTICE**

REFERENCES A RAPPELER
53381 -(2231305) -
RM

COUT DE L'ACTE	
Emol.	109,58
SCT	7,67
Vacation	148,80

H.T.	266,05
Tva 20%	53,21
Timbres	2,30

T.T.C	321,56



A noter la présence d'humidité dans l'ensemble de la cave.

La cave comprend également le compteur gaz.





Fontaine - Vallet - Dhers
Commissaires de justice associés

Office de CALAIS
123 Boulevard Lafayette
BP 158 - 62100 Calais
Tél. : 03 21 19 79 80
calais@fontainevallet.fr



Site internet :
www.opale-huissiers-62.fr
Paiement par CB en ligne
RIB AUX FINS DE REGLEMENT
FR88 4003 1000 0100 0011 9155 R03
BIC : CDCGFRPPXXX

**ACTE DE
COMMISSAIRE
DE
JUSTICE**

REFERENCES A RAPPELER
53381 -(2231305) -
RM

COUT DE L'ACTE	
Emol.	109,58
SCT	7,67
Vacation	148,80

H.T.	266,05
Tva 20%	53,21
Timbres	2,30

T.T.C	321,56

Fin des constatations.

Me Antoine VALLET

